



Ιατρικό Τμήμα
Σχολής Επιστημών
Υγείας Α.Π.Θ.

Β' Παιδιατρική
Κλινική Α.Π.Θ.

10^η ΗΜΕΡΙΔΑ ΓΙΑ ΤΗΝ ΕΦΗΒΕΙΑ

Σάββατο 30 Νοεμβρίου 2019
Ώρα 8:30 - 14:30
Αμφιθέατρο Κέντρου Διάδοσης
Ερευνητικών Αποτελεσμάτων (ΚΕΔΕΑ)

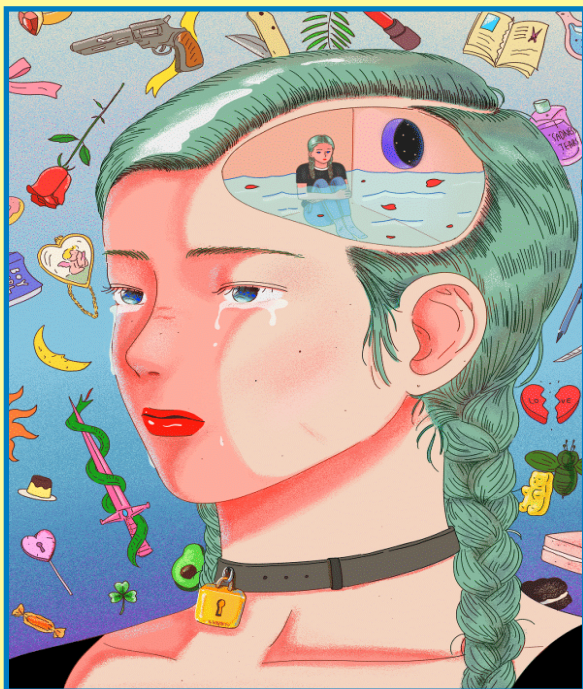

ΟΡΓΑΝΩΣΗ

- ✓ Πρόγραμμα Μεταπτυχιακών Σπουδών Ιατρικού Τμήματος Σχολής Επιστημών Υγείας
- ✓ Β' Παιδιατρική Κλινική ΑΠΘ, ΠΓΝΘ ΑΧΕΠΑ

«Χορηγούνται μόρια
Συνεχιζόμενης Ιατρικής
Εκπαίδευσης
(CME-CPD credits)
από τον Πανελλήνιο
Ιατρικό Σύλλογο»

**ΕΙΣΟΔΟΣ
ΕΛΕΥΘΕΡΗ**

Υπό την αιγίδα των

- Ιατρικού Τμήματος Σχολής Επιστημών Υγείας Α.Π.Θ.
- Ελληνικής Εταιρείας Εφηβικής Ιατρικής
- Παιδιατρικής Εταιρείας Βορείου Ελλάδος

10ⁿ ΗΜΕΡΙΔΑ ΓΙΑ ΤΗΝ ΕΦΗΒΕΙΑ

Χαιρετισμός

Αγαπητοί συνάδελφοι και φίλοι,

σας καλωσορίζουμε στην **10η Ημερίδα για την Εφηβεία**, η οποία διοργανώνεται στο πλαίσιο του Προγράμματος Μεταπτυχιακών Σπουδών του Ιατρικού Τμήματος της Σχολής Επιστημών Υγείας Α.Π.Θ., σε συνεργασία με τη Β΄ Παιδιατρική Κλινική Α.Π.Θ.

Η 10η Ημερίδα στοχεύει στη συνεχή εκπαίδευση και επιμόρφωση τόσο των επαγγελματιών υγείας όσο και αυτών της σχολικής εκπαίδευσης και κοινωνιολογίας σε θέματα σχετικά με την υγεία, ευεξία και ισορροπία της προσωπικότητας του εφήβου.

Οι συνεχείς ορμονικές, σωματικές και ψυχολογικές μεταβολές που χαρακτηρίζουν τους έφηβους, τους κάνουν μοναδικούς και ιδιαίτερους.

Η γνώση τόσο της φυσιολογικής πορείας της εφηβείας όσο και της αρχής ότι η πρόληψη είναι κορυφαία στον υπό «εξέλιξη» εφηβικό οργανισμό θα αποτρέψουν την εμφάνιση παθολογικών καταστάσεων και συμπεριφορών υψηλού κινδύνου.

Τα θέματα που θα αναλυθούν στην 10η Ημερίδα είναι επίκαιρα και ενδιαφέροντα και αναμένεται να συμβάλλουν ουσιαστικά στην πρόληψη και διαχείριση σύγχρονων φαινομένων εφηβικής υγείας.

Η 10η Ημερίδα απευθύνεται σε παιδιάτρους, γενικούς γιατρούς, άλλους επαγγελματίες υγείας, εκπαιδευτικούς, ψυχολόγους, φοιτητές ιατρικής - ψυχολογίας- παιδαγωγικής αλλά και σε οποιονδήποτε επιστήμονα ασχολείται με τον έφηβο.

Σας προσκαλούμε να τιμήσετε την 10η Ημερίδα και ευελπιστούμε ότι θα ανταποκριθούμε στις προσδοκίες σας για υψηλού επιπέδου γνώση και ενημέρωση.

Οι Πρόεδροι



Ασημίνα Γαλλή-Τσινοπούλου

Καθηγήτρια

Παιδιατρικής - Παιδιατρικής Ενδοκρινολογίας Α.Π.Θ.

Συντονίστρια του Μεταπτυχιακού Μαθήματος

«Εφηβική Ιατρική»

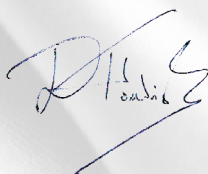

Δημήτριος Γ. Γουλής

Καθηγητής

Ενδοκρινολογίας Αναπαραγωγής Α.Π.Θ.

Διευθυντής του ΠΜΣ

«Ερευνητική Μεθοδολογία στην Ιατρική και στις Επιστήμες Υγείας»

ΠΡΟΓΡΑΜΜΑ

8:30-9:00 Εγγραφές

9:00-9:30 Προσφωνήσεις - Χαιρετισμοί

9:30-10:20 **Στρογγυλό Τραπέζι**

Πρόεδροι : *Ευαγγελία Φαρμάκη, Δέσποινα Τράμμα*
Ιδιαιτερότητες στην παρακολούθηση των εφήβων
Ελένη Κοτανίδου

Αυτοφλεγμονώδη νοσήματα στην εφηβεία: πόσο αθώα είναι ;
Εύη Σαπουντζή

Ατμίζω δεν καπνίζω : πόσο ασφαλές είναι το ηλεκτρονικό
τσιγάρο

Κατερίνα Χαϊδοπούλου

10:20-10:30 Ερωτήσεις - Συζήτηση

10:30-11:30 **Διάλεξη:** Χρήση ουσιών και άλλες συμπεριφορές κινδύνου
στην εφηβεία : Νεότερα επιδημιολογικά δεδομένα
από τις πανελλήνιες έρευνες του ΕΠΙΨΥ

Προσκεκλημένη ομιλήτρια : *Άννα Κοκκέβη*

Πρόεδρος : *Θεόδωρος Δαρδαβέσης*

11:30-12:00 Διάλειμμα -Καφές

12:00- 12:50 **Στρογγυλό Τραπέζι**

Πρόεδροι: *Ασημίνα Γαλλή-Τσινοπούλου, Φλώρα Μπακοπούλου*
Δασυτριχισμός και σύνδρομο πολυκυστικών ωοθηκών σε έφηβες
Δημήτριος Γουλής

Δερματικά νοσήματα με σημαντική επίπτωση στην ποιότητα
ζωής των εφήβων

Αικατερίνη Πατσατσή

Πλαστικές επεμβάσεις στην εφηβεία: πότε, πως και από ποιόν
Ευτέρπη Δεμίρη

12:50-13:00 Ερωτήσεις - Συζήτηση

13:00-13:15 Διάλειμμα – Καφές

13:15-14:05 **Στρογγυλό τραπέζι**

Πρόεδροι: *Δημήτριος Ζαφειρίου, Σοφία - Ελευθερία Γωνίδα*
Μαθησιακές δυσκολίες στην εφηβεία
Ευαγγελινή Αθανασοπούλου

Τρόποι υποστήριξης εφήβων με μαθησιακές δυσκολίες.
Συνεργασία Σχολείου & Οικογένειας-Καλές Πρακτικές
Καλλιόπη Παπουτσάκη

Εμπειρία Κέντρου Μαθησιακών Διαταραχών Μονάδας
Εφηβικής Υγείας
Αρτεμης Τσίτσικα

14:05-14:15 Ερωτήσεις - Συζήτηση

14:15-14:30 Συμπεράσματα - Λήξη

ΟΜΙΛΗΤΕΣ-ΣΥΝΤΟΝΙΣΤΕΣ

Αθανασοπούλου Ευαγγελινή

Παιδοψυχίατρος, Διευθύντρια ΕΣΥ, Διευθύντρια του Ιατροπαιδαγωγικού Κέντρου

Γαλλή-Τσινοπούλου Ασημίνα

Καθηγήτρια Παιδιατρικής-Παιδιατρικής Ενδοκρινολογίας, Συντονίστρια Μαθήματος «ΕΦΗΒΙΚΗ ΙΑΤΡΙΚΗ», Διευθύντρια Β΄ Παιδιατρικής Κλινικής Α.Π.Θ., ΠΓΝΘ ΑΧΕΠΑ
Γραμματέας της Ελληνικής Εταιρείας Εφηβικής Ιατρικής (Ε.Ε.Ε.Ι.)

Γουλής Δημήτριος

Καθηγητής Ενδοκρινολογίας Αναπαραγωγής, Α΄ Μαιευτική και Γυναικολογική Κλινική Α.Π.Θ.,
ΓΝΘ Παπαγεωργίου, Διευθυντής ΠΜΣ
"Ερευνητική Μεθοδολογία στην Ιατρική και στις Επιστήμες Υγείας"

Γωνίδα Σοφία - Ελευθερία

Καθηγήτρια Εκπαιδευτικής Ψυχολογίας και Ανθρώπινης Ανάπτυξης Α.Π.Θ.

Δαρδαβέσης Θεόδωρος

Καθηγητής Επιδημιολογίας και Υγιεινής Α.Π.Θ.
Κοσμήτορας Σχολής Επιστημών Υγείας

Δεμίρη Ευτέρπη

Καθηγήτρια Πλαστικής Χειρουργικής, Διευθύντρια Κλινικής Πλαστικής Χειρουργικής Α.Π.Θ.,
ΓΝΘ Παπαγεωργίου

Ζαφειρίου Δημήτριος

Καθηγητής Παιδιατρικής-Παιδιατρικής Νευρολογίας και Αναπτυξιολογίας,
Διευθυντής Α΄ Παιδιατρικής Κλινικής Α.Π.Θ., ΓΝΘ Ιπποκράτειο

Κοκκέβη Άννα

Ομότιμη Καθηγήτρια Ψυχιατρικής, Εθνικό και Καποδιστριακό Πανεπιστήμιο Αθηνών
Μέλος του Διεθνούς Δικτύου της Έρευνας HBSC (Health Behaviours in School Aged Children)
Μέλος του ΔΣ του Ερευνητικού Πανεπιστημιακού Ινστιτούτου Ψυχικής Υγείας (ΕΠΙΨΥ)
Νευροεπιστημών και Ιατρικής Ακρίβειας "Κώστας Στεφανής"

Κοτανίδου Ελένη

Παιδίατρος, Διδάκτωρ, Επιστημονική Συνεργάτης, Β΄ Παιδιατρική Κλινική Α.Π.Θ.,
ΠΓΝΘ ΑΧΕΠΑ

Μπακοπούλου Φλώρα

Επίκουρη Καθηγήτρια Παιδιατρικής - Εφηβικής Ιατρικής Ειδικό Κέντρο
Εφηβικής Ιατρικής & Έδρα UNESCO, Εφηβικής Υγείας και Ιατρικής, Χωρέμειο Ερευνητικό
Εργαστήριο, Α΄ Παιδιατρική Κλινική ΕΚΠΑ, Νοσοκομείο Παιδών «Η Αγία Σοφία»

Παπουτσάκη Καλλιόπη

Ειδική Παιδαγωγός, Ειδικό Κέντρο Εφηβικής Ιατρικής & Έδρα UNESCO, Εφηβικής Υγείας
και Ιατρικής, Χωρέμειο Ερευνητικό Εργαστήριο, Α΄ Παιδιατρική Κλινική ΕΚΠΑ,
Νοσοκομείο Παιδών «Η Αγία Σοφία»

Πατσατσή Αικατερίνη

Αναπληρώτρια Καθηγήτρια Δερματολογίας-Αφροδισιολογίας, Β΄ Δερματολογική Κλινική Α.Π.Θ.,
ΓΝΘ Παπαγεωργίου

Σαουντζή Εύη

Παιδίατρος, Επιστημονικός Συνεργάτης, Β΄ Παιδιατρική Κλινική Α.Π.Θ., ΠΓΝΘ ΑΧΕΠΑ

Τράμμα Δέσποινα

Αναπληρώτρια Καθηγήτρια Παιδιατρικής-Παιδιατρικής Νεφρολογίας,
Δ΄ Παιδιατρική Κλινική Α.Π.Θ., ΓΝΘ Παπαγεωργίου

Τσίτσικα Άρτεμις

Αναπληρώτρια Καθηγήτρια Παιδιατρικής – Εφηβικής Ιατρικής, Επιστημονικά Υπεύθυνας
Μονάδας Εφηβικής Υγείας (Μ.Ε.Υ.), Β΄ Παιδιατρική Κλινική του Εθνικού και Καποδιστριακού
Πανεπιστημίου Αθηνών (ΕΚΠΑ) στο Νοσοκομείο Παιδών «Π. & Α. Κυριακού»
Πρόεδρος Ελληνικής Εταιρείας Εφηβικής Ιατρικής (Ε.Ε.Ε.Ι.)

Φαρμάκη Ευαγγελία

Αναπληρώτρια Καθηγήτρια Παιδιατρικής-Παιδιατρικής Ανοσολογίας,
Α΄ Παιδιατρική Κλινική Α.Π.Θ., ΓΝΘ Ιπποκράτειο

Χαϊδοπούλου Κατερίνα

Καθηγήτρια Παιδιατρικής-Παιδιατρικής Πνευμονολογίας, Β΄ Παιδιατρική Κλινική Α.Π.Θ.,
ΠΓΝΘ ΑΧΕΠΑ

ΟΡΓΑΝΩΤΙΚΗ ΕΠΙΤΡΟΠΗ

Πρόεδροι : Ασημίνα Γαλλή-Τσινοπούλου
Δημήτριος Γ. Γουλής

Μέλη : Βουσβούκη Μαρία
Γκίζα Στυλιανή
Ευστρατίου Ευθυμία
Κλεισαρχάκη Αγγελική
Κοτανίδου Ελένη
Κοτσάνη Κωνσταντία
Κύργιος Ιωάννης
Λαβασίδου Κωνσταντίνα
Λίτου Ελένη
Μαργαρίτης Κοσμάς
Μουζάκη Κωνσταντίνα
Ντούμα Στεργιάννα
Παπαδοπούλου Αναστασία
Σέρμπης Αναστάσιος
Στεργίδου Δωροθέα
Τσινοπούλου Βασιλική Ρεγγίνα

ΓΡΑΜΜΑΤΕΙΑ ΗΜΕΡΙΔΑΣ

Στοιγάννη Θεοδώρα

Β' Παιδιατρική Κλινική Α.Π.Θ., ΠΓΝΘ ΑΧΕΠΑ,
Στίλπνος Κυριακίδη 1, 54636 Θεσσαλονίκη

Επικοινωνία: Τηλ : 2310 994 801

- ✉ bpredclin@auth.gr
- ✉ adolescentmedicine.auth@gmail.com

ΚΕΝΤΡΟ ΔΙΑΔΟΣΗΣ ΕΡΕΥΝΗΤΙΚΩΝ ΑΠΟΤΕΛΕΣΜΑΤΩΝ Α.Π.Θ.

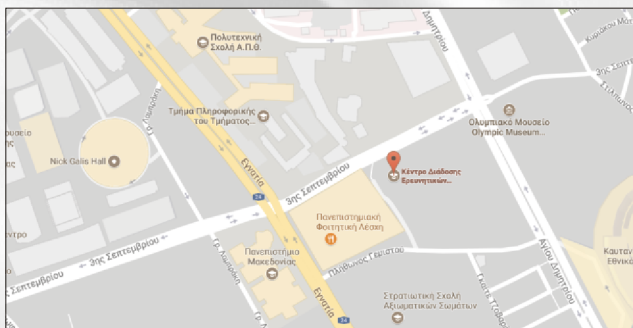

ΒΑΣΙΚΕΣ ΑΡΧΕΣ ΕΦΗΒΙΚΗΣ ΙΑΤΡΙΚΗΣ

ΑΣΗΜΙΝΑ ΓΑΛΛΗ-ΤΣΙΝΟΠΟΥΛΟΥ



P
Pantelis

ΘΕΣΣΑΛΟΝΙΚΗ 2011